

LE Mammobile

ARRIVE DANS LA MANCHE

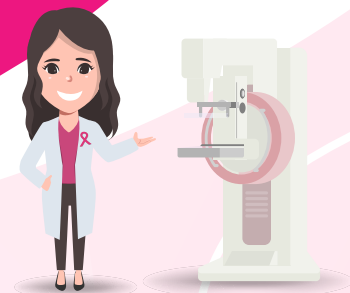

DÉPISTER LE CANCER DU SEIN AU PLUS PRÈS DES HABITANTES

Centre de dépistage itinérant, le mammobile, semi-remorque de 13 mètres de long pour 19 tonnes avec à l'intérieur un véritable centre de radiologie, va sillonner les routes de la Manche à partir du 3 avril 2023.

La campagne du mammobile organisée dans la Manche, concerne un peu plus de 2 800 femmes âgées de **50 à 74 ans** inclus éloignées des centres de radiologie. Ce ne sont pas moins de **22 points de stationnement** retenus dans la Manche, représentant 86 communes (dans lesquelles les habitantes seront invitées) et **27 dates**. La campagne a débuté dans l'Eure en 2022 et s'est poursuivie dans le Calvados, avant d'être déployée dans la Manche d'**avril 2023 à juin 2023**, puis en Seine-Maritime.

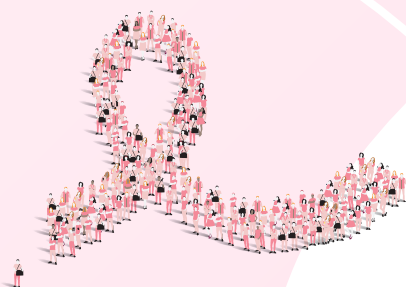

« À travers ses différentes missions, le Département de la Manche est un acteur important de la prévention et de la promotion de la santé. Le mammobile répond à un véritable enjeu de santé publique et de solidarité territoriale, en facilitant l'accès aux soins et en contribuant à lutter contre la désertification médicale. Afin de répondre à ces objectifs, les quatre Départements – Manche, Calvados, Eure, Seine-Maritime – ont participé à l'achat du Mammobile à hauteur de 165 000 €. »

Jean Morin,
Président du Département
de la Manche

UNE DÉMARCHE PARTENARIALE

Au côté du centre régional de coordination des dépistages des cancers (CRCDC), le Département de la Manche est partenaire de ce projet, tout comme ses voisins : le Calvados, l'Eure et la Seine Maritime.

L'Agence Régionale de Santé (ARS), la Caisse Primaire d'Assurance Maladie (CPAM), la Mutualité Sociale et Agricole (MSA), l'association du ruban rose ainsi que l'Union Régionale des Médecins Libéraux de Normandie (URML Normandie) et la ligue contre le cancer s'inscrivent aux côtés des Départements normands dans le cadre de ce projet de recherche porté par l'unité INSERM Anticipe (Unité de Recherche Interdisciplinaire pour la Prévention et le Traitement des Cancers) et le centre régional de coordination des dépistages des cancers.

Cette démarche partenariale permettra de déterminer s'il est nécessaire ou non de pérenniser le dispositif visant à faciliter l'accès au dépistage organisé du cancer du sein dans les années à venir. Il s'agit d'une étude ciblée et expérimentale en santé publique qui s'adresse aux femmes ayant reçu une invitation.



UN DÉPISTAGE PRÉVENTIF AU PLUS PROCHE DU DOMICILE

Le cancer du sein est le cancer le plus fréquent chez les femmes. Le dépistage organisé du cancer du sein est recommandé tous les 2 ans à partir de 50 ans. De nombreuses femmes pourtant ne se font pas dépister, par manque de temps, parfois par méconnaissance ou crainte ou souvent parce que le cabinet de radiologie est trop éloigné. Or, dépister précocement un cancer du sein peut permettre de soigner plus facilement, avec des traitements moins lourds, avec moins de séquelles et d'augmenter les chances de guérison.

Les communes ciblées par le mammobile sont situées à plus de 15 minutes de trajet en voiture d'un des 11 centres de radiologie dit « agréé » dans le département de la Manche. Ce n'est pas moins de 22 points de stationnement retenus dans la Manche.

Les habitantes des 86 communes concernées sont invitées (sur rendez-vous préalable) à effectuer un dépistage préventif du cancer du sein au plus proche de leur domicile.

La campagne concerne un peu plus de 2 800 femmes manchoises éligibles au dépistage organisé.

COMMENT ÇA MARCHE ?

Invitées par le centre régional de coordination des dépistages des cancers Normandie, ces femmes recevront en plus de leur invitation habituelle à prendre rendez-vous dans un cabinet de radiologie agréé, une proposition de rendez-vous au mammobile.

Les habitantes se rendront au mammobile munis de leur convocation et de leur bon de prise en charge. Dans la mesure du possible, il leur est demandé d'amener les étiquettes reçues avec l'invitation usuelle comme pour un rendez-vous dans un cabinet de radiologie. Une secrétaire accueille les femmes et vérifie leur éligibilité.

Dans ce bus rose, une manipulatrice en radiologie dirige les femmes vers un vestiaire puis les prend en charge pour la réalisation de la mammographie.

Les femmes sont ensuite dirigées vers la salle d'examen pour la palpation, et la première lecture des clichés par le radiologue. Une échographie pourra être réalisée si nécessaire.

> Le *Mammobile* est un cabinet de radiologie comme un autre. La seule différence est qu'il est mobile. Il répond aux mêmes critères de sécurité (radioprotection) et d'hygiène que n'importe quel cabinet de radiologie.



DATES	COMMUNE	CODE POSTAL	COMMUNE NOUVELLE
03/04/2023 04/04/2023	Dangy		
	Le Guislain		
	La Haye-Bellefond		
	Maupertuis		
	Notre-Dame-de-Cenilly		
	Saint-Martin-de-Cenilly		
	Soullès	50750	Bourvallées
	Bellefontaine	50520	Juvigny les Vallées
	Les Cresnays		
	Cuves		
Lingéard			
05/04/2023	Le Mesnil-Adelée		
	Le Mesnil-Gilbert		
	Le Mesnil-Tôve	50520	Juvigny les Vallées
	Perriers-en-Beauficel		
06/04/2023 13/04/2023	Sourdeval		
	Bion	50140	Mortain-Bocage
	Husson		
17/04/2023	Saint-Jean-du-Corail	50140	Mortain-Bocage
	Sainte-Marie-du-Bois		
18/04/2023	Argouges	50240	ST James
	Carnet	50240	ST James
	Vessey	50170	Pontorson
	Villiers-le-Pré	50240	ST James
02/05/2023	La Haye-du-Puits	50250	La Haye
	Bretteville-sur-Ay		
	Glatigny		
	Montgardon	50250	La Haye
09/05/2023	Saint-Germain-sur-Ay		
	Denneville	50580	Port-Bail-sur-mer
10/05/2023	Saint-Rémy-des-Landes	50250	La Haye
	Surville	50250	La Haye
	Baudreville	50250	La Haye
	Bolleville	50250	La Haye
11/05/2023	Canville-la-Rocque		
	Catteville		
	Neuville-en-Beaumont		
	Saint-Nicolas-de-Pierrepont		
	Saint-Sauveur-de-Pierrepont		
15/05/2023	Baubigny	50270	Baubigny
	Les Moitiers-d'Allonne	50270	Les Moitiers d'Allonne
	Les Perques	50260	Bricquebec -en- Cotentin
16/05/2023	Sénoville		
	Sortosville-en-Beaumont		
17/05/2023	Le Vrétot		
	Grosville		
	Quettetot	50260	Bricquebec -en- Cotentin
22/05/2023	Breuville		
	Rauville-la-Bigot		

DATES	COMMUNE	CODE POSTAL	COMMUNE NOUVELLE
24/05/2023	Brillevast		
	Canteloup		
	Clitourps		
	Théville		
	Valcanville		
	Le Vicel		
23/05/2023 30/05/2023	Saint-Pierre-Église		
	Cosqueville	50330	Vicq -sur -Mer
	Réthoville	50330	Vicq -sur -Mer
	Varouville		
31/05/2023 01/06/2023	Barfleur		
	Gatteville-le-Phare		
	Gouberville	50330	Vicq -sur -Mer
	Néville-sur-Mer	50330	Vicq -sur -Mer
05/06/2023	Tocqueville		
	Réville		
06/06/2023 07/06/2023	Saint-Sauveur-le-Vicomte		
	Crosville-sur-Douve		
	Doville		
	Étienville		
	Les Moitiers-en-Bauptois	50360	Picauville
08/06/2023	Neufmesnil		
	Varenguebec		
	Lithaire	50250	Montsenelle
	Le Plessis-Lastelle		
12/06/2023	Prétot-Sainte-Suzanne	50250	Montsenelle
	Vindefontaine	50250	Picauville
	Gorges		
	Laulne		
13/06/2023	Millières		
	Saint-Patrice-de-Clais		
	Feugères		
	Marchésieux		
15/06/2023	Remilly-sur-Lozon	50570	Rémilly les Marais
	Saint-Aubin-du-Perron	50490	ST Sauveur-Villages
	Saint-Martin-d'Aubigny		

CONTACTS PRESSE

Héloïse CAILLARD

02 33 05 99 43

07 84 15 07 61

heloise.caillard@manche.fr

Alexandra DE SAINT JORES

06 80 24 41 96

alexandra.desaintjores@manche.fr