

20

PARCELLES SITUEES SUR LA COMMUNE DE SARTILLY-BAIE-BOCAGE	
355ZB 1005 - Cp.10680 114 pts.....	5a72ca
355ZB 1007 - Cp.6720 46 pts.....	4a55ca
355ZB 1011 - Cp.5 58 pts.....	0a58ca
355ZB 1015 - Cp.19420 170 pts.....	8a48ca
355ZB 1021 - Cp.2780 40 pts.....	4a22ca
355ZB 1054 - Cp.5 1037 pts.....	51a70ca
355ZB 1066 - Cp.5 1496 pts.....	15a24ca
355ZB 1072 - Cp.1100 3 pts.....	0a04ca

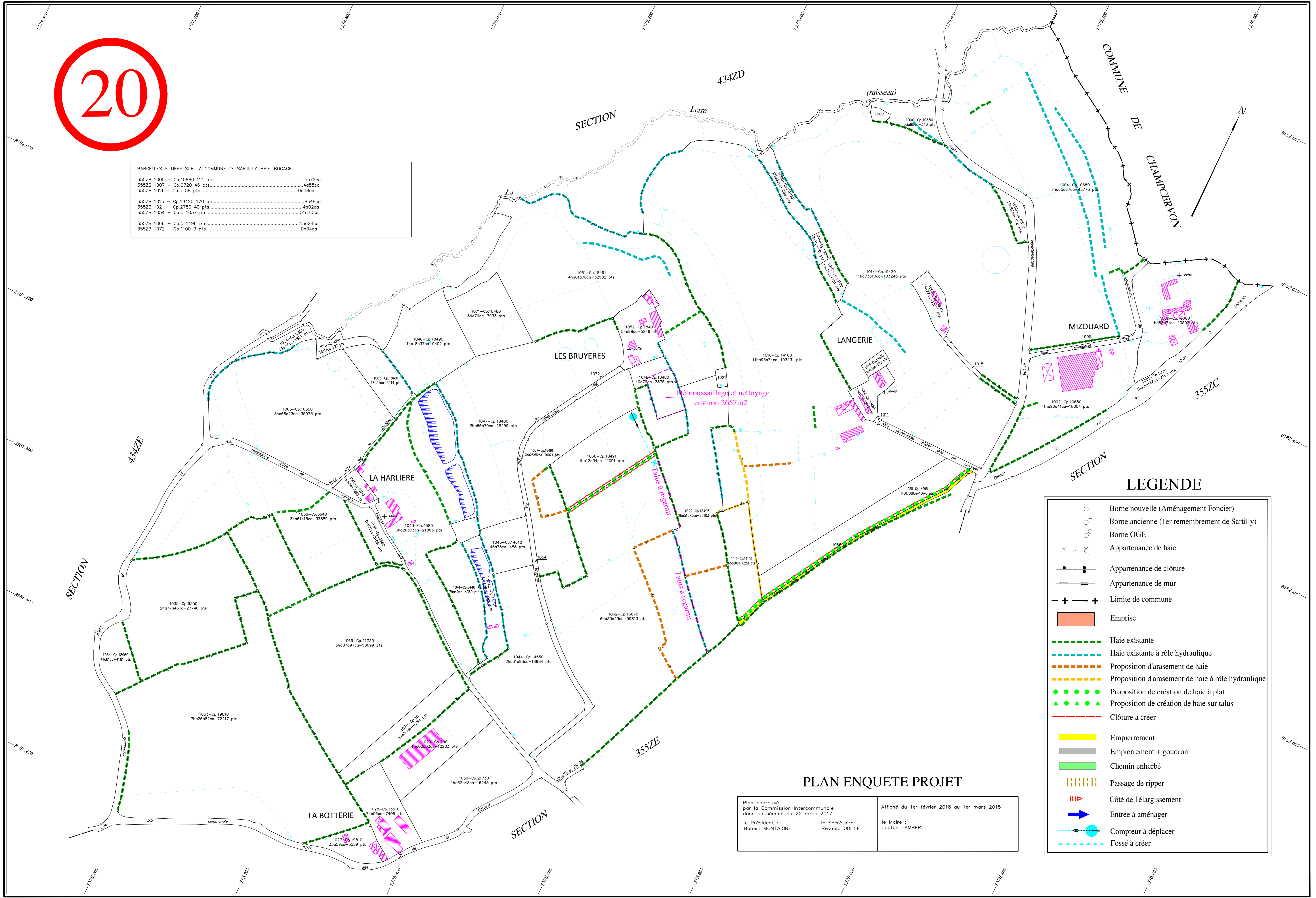

LEGENDE

- Borne nouvelle (Aménagement Foncier)
- Borne ancienne (1er remembrement de Sartilly)
- Borne OGE
- Appartenance de haie
- Appartenance de clôture
- Appartenance de mur
- Limite de commune
- Emprise
- Haie existante
- Haie existante à rôle hydraulique
- Proposition d'arasement de haie
- Proposition d'arasement de haie à rôle hydraulique
- Proposition de création de haie à plat
- Proposition de création de haie sur talus
- Clôture à créer
- Empiercement
- Empiercement + goudron
- Chemin enherbé
- Passage de ripper
- Côté de l'élargissement
- Entrée à aménager
- Compteur à déplacer
- Fossé à créer

PLAN ENQUETE PROJET

Plan approuvé par la Commission Intercommunale dans sa séance du 22 mars 2017

Affiché du 1er février 2018 au 1er mars 2018

le Président : Hubert MONTAIGNE le Secrétaire : Reynald ODILLE le Maire : Gaëtan LAMBERT